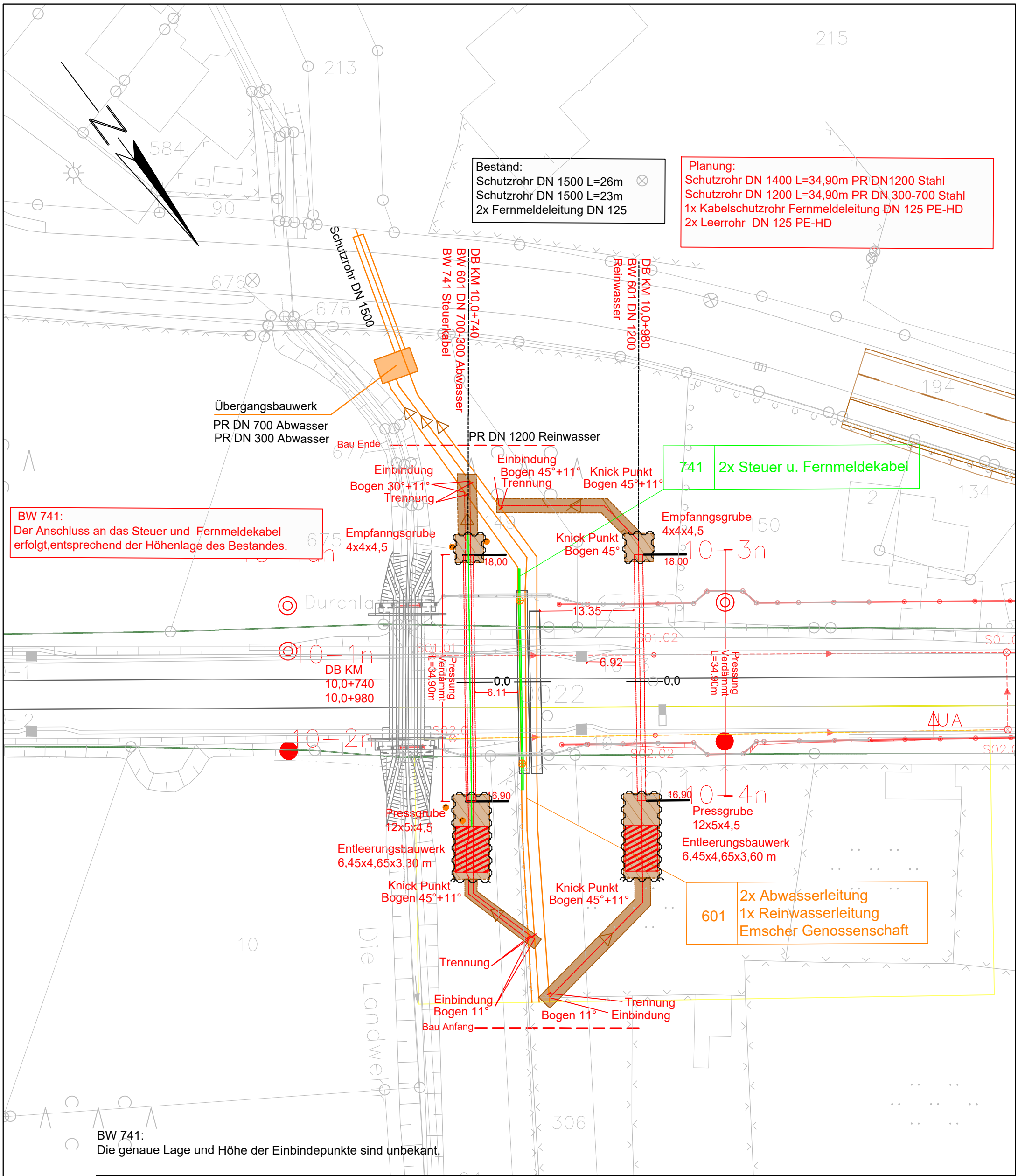

BW 741:
Die genaue Lage und Höhe der Einbindepunkte sind unbekant.

Revisionsverlauf:

Nr.	Änderung	Datum	Name
R01	Planung	03.08.22	MS/Ts
R02	Anpassung	24.10.22	MS/AM
R03	Anpassung	05.07.23	MS/AM

	Datum	Name
Gez.	05.07.2023	M.Shariatmadari
Gepr.	06.07.2023	A.Mayouni
Norm	.	

Plan Nr. IBA_EG_PFA1.3_601-741_011_A

Legende

- Baueinrichtungsfläche
- Press- o. Empfangsgrube
- Baustellenzufahrt
- gepl. Rohrleitung
- vorh. Rohrleitung
- gepl. Schutzrohr
- vorh. Schutzrohr
- Einbindung
- Trennung
- Rohrleitung außer Betrieb
- schwarz Bestand
- rot Planung
- DN Rohr Nennweite
- Schacht
- Schieber
- Hebeanlage
- Hydrant
- Angabe
- Fließrichtung
- Spundwand

Auftraggeber:

DB Netz AG
Mülheimer Str. 50
47057 Duisburg
Tel. 02857/9130-0
FAX. 02857/9130-30

DB NETZE

Planverfasser:

Ingenieurbüro Auschrat GmbH
Kaninenberghöhe 50
45136 Essen
Tel.: 0201-6142401
Fax.: 0201-6142400

Ingenieurbüro AUSCHRAT

Projektbezeichnung:

ABS 46/2

Grenze D/NL - Emmerich - Oberhausen

Bauabschnitt 2

Planfeststellungsabschnitt 1.3

601(2x Abwasser+1x Reinwasser)-741

DB KM: 10,074-10,098

Planbezeichnung:

Lageplan

Ausführungsplanung

Maßstab 1:500 Blattnr. 1/1